MARCELA
Real Estate
AMI 1538

+25 ANOS/YEARS

NYCKELFÄRDIG VILLA MED 3+1 SOVRUM MED POOL, JACUZZI OCH GARAGE, I MONTE LEMOS, PRAIA DA LUZ

Luz

3 | 4 | 216 m² | 972 m²

CLASSE ENERGÉTICA A

2 275 000 €

Ref. C4000

ALLMÄN

Visningar: Havsutsikt
Poolutsikt
Garden view
Tvåglasfönster
Elektriska garage porten
Utsikt över landskapet
Urbaniseringen Visa
Säkerhet larm
Elektriska jalusier
Gångavstånd till stranden

Interiör

Uppvärmning
Inbyggda garderober
Centrala vakuum systemet
Bomba de calor
Kommunikation: Fiber
Luftkonditionering
Öppen spis
Painel
Fotovoltaico/Solar
Piso Radiante
Djur / Husdjur: Ja

Utanför

Trädgård
Uppvärmd pool
Jacuzzi
Närhet: Flygplats
Berg
Stranden
Golfbana
Shopping
Restauranger1
Staden

NYCKELFÄRDIG VILLA MED 3+1 SOVRUM MED POOL, JACUZZI OCH GARAGE, I MONTE LEMOS, PRAIA DA LUZ

Luz

Detaljerad beskrivning

Upptäck ditt framtida drömhem, tillgängligt nyckelfärdigt. Detta residens i modern stil erbjuder en sofistikerad och bekväm miljö, med tre rymliga sviter, fyra moderna badrum och ett hemmakontor, perfekt för distansarbete.

Vardagsrummet är rymligt och inbjudande, perfekt för familjestunder. Köket i öppen planlösning är en kulinarisk fröjd, utrustad med finish av högsta kvalitet. Garaget rymmer bekvämt två bilar, och fastigheten inkluderar även en uppvärmd pool och en jacuzzi på taket, perfekt för avkoppling och fritid.

Villan ligger i ett lugnt bostadsområde och har ett utmärkt läge med havsutsikt och närhet till stranden, vilket erbjuder den perfekta balansen mellan lugn och bekvämlighet.

UTRUSTNING och FUNKTIONER: kanaliserad luftkonditionering, hydraulisk golvvärme, solpaneler, larm med sensorer, elektriska fönsterluckor, centraldammsugarsystem, CCTV-system, bioetanolkamin, AQS värmepump, Ennio video intercom.

Tomt: 972 m2
Total byggyta: 216 m2

Urbaniseringsarbetena har redan slutförts.

För fler alternativ på samma tomt, kontakta oss.

REFERENS:C4000

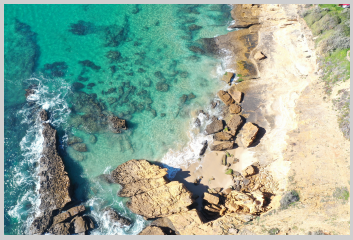

Upptäck ditt framtida drömhem, tillgängligt nyckelfärdigt. Detta residens i modern stil erbjuder en sofistikerad och bekväm miljö, med tre rymliga sviter, fyra moderna badrum och ett hemmakontor, perfekt för distansarbete.

Vardagsrummet är rymligt och inbjudande, perfekt för familjestunder. Köket i öppen planlösning är en kulinarisk fröjd, utrustad med finish av högsta kvalitet. Garaget bekvämt
Rymmer två bilar, och fastigheten inkluderar även en uppvärmd pool och en jacuzzi

För att ordna en visning, vänligen kontakta:

info@marcelaproperties.com | (+351) 282 788 977

www.marcelaproperties.com

@marcelapropriedades

@marcelaproperties

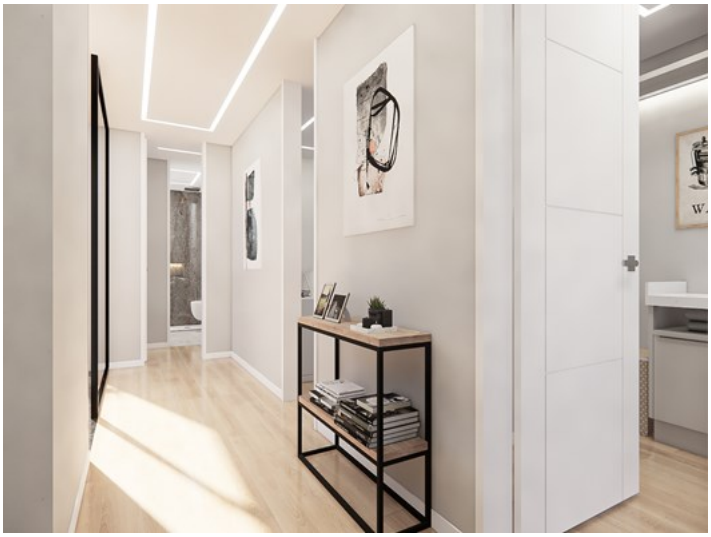

För att ordna en visning, vänligen kontakta:

info@marcelaproperties.com | (+351) 282 788 977

www.marcelaproperties.com

@marcelapropriedades

@marcelaproperties