MARCELA propriedades
Sociedade de Mediação Imobiliária
Estate Agent | Immobilien
AMI 1538

+25 Years in Lagos

FASTIGHET BELÄGEN VID EN AV DE MEST TRAFIKERADE GÅGATORNA I LAGOS HISTORISKA CENTRUM

Centro histórico

7 | 2 | 404 m² | 173 m²

CLASSE ENERGÉTICA F

1 300 000 €

Ref. C3769

ALLMÄN

Byggnadsår: ant. 1951
Visningar: Utsikt över staden
Energi certifiering: F
Lagring / grovkök
Centralt läge
Vattenförsörjning: Elnät

Interiör

Kommunikation: Fiber
Elektricitet: Elnät
Djur / Husdjur: Ja

Utanför

FASTIGHET BELÄGEN VID EN AV DE MEST TRAFIKERADE GÅGATORNA I LAGOS HISTORISKA CENTRUM

Centro histórico

Detaljerad beskrivning

Denna utmärkta byggnad, byggd 1899, ligger i hjärtat av den historiska stadskärnan, vid den mest trafikerade och mest eftertraktade gågatan i staden.

Byggnaden består av:
- . Bottenvåning: 2 butiker med oberoende ingångar
- 1: a våningen: en lägenhet (för närvarande ombyggd till 2 lägenheter med separata ingångar) med totalt 7 rum, kök, 2 badrum, 2 skafferier och en bakgård på ca 32 m2.
- Det finns också en tredje våning bestående av en mycket privat terrass på 18 m2 och en vind.

Byggnaden behöver moderniseras. . Total yta: 404 m2

Magnifik möjlighet!

Boka ditt besök!

Lagos är historisk sammankopplat med Portugals stora upptäcktsfärder och är idag ett av Algarves mest attraktiva turistområden med fantastiska stränder, kulturellt och historiskt arv liksom ett dynamiskt nattliv. Lagos historiska centrum är nästan helt bilfritt och erbjuder ett omfattande utbud av kulturmiljöer,restauranger,barer och caféer.
I Lagos kan man välja mellan Meia Praias långsträckta sanddyner eller mindre, skyddade stränder som Camilo eller Dona Ana.
Faros flygplats nås via motorvägen A22 inom endast en och en halv timme.

REF: C3769

För att ordna en visning, vänligen kontakta:

info@marcelaproperties.com | (+351) 282 788 977

www.marcelaproperties.com

@marcelapropriedades

@marcelaproperties

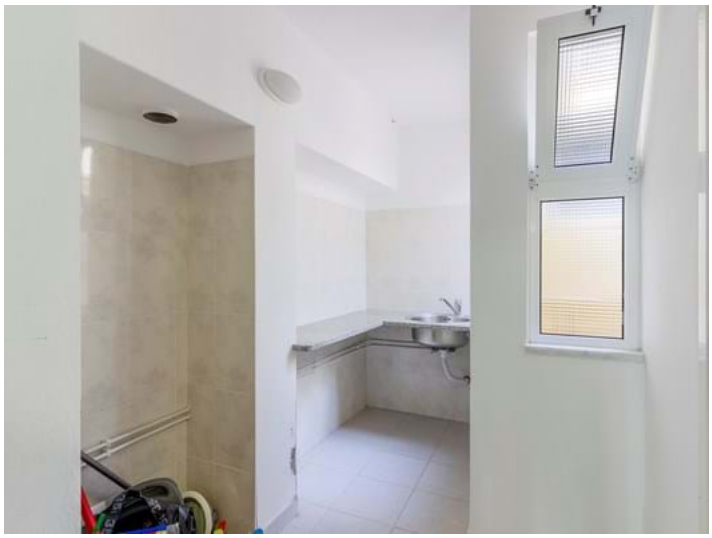

För att ordna en visning, vänligen kontakta:

info@marcelaproperties.com | (+351) 282 788 977

www.marcelaproperties.com

@marcelapropriedades

@marcelaproperties