MARCELA
Real Estate
AMI 1538

+25 ANOS/YEARS

BYGGTOMT I VALE DA TELHA

Vale da Telha

0 | 0 | 250 m² | 1210 m²

89 500 €

Ref. U374

ALLMÄN

Interiör

Utanför

BYGGTOMT I VALE DA TELHA

Vale da Telha

Detaljerad beskrivning

Tomt på 1 210 m2 för uppförande av ett fristående hus med 250 m2 konstruktionsyta. Belägen i de Vale da Telha, inom gångavstånd från de lokala bekvämligheterna i denna populära urbanisering.

Den är för närvarande inte möjligt att konstruera tills detaljerad byggnadsplan för Vale da Telha är godkänd.

Så fort planen godkänns och konstruktion möjliga kommer värdet att gå upp kraftigt.

Perfekt som en investering.

Belägen mellan stränderna i Arrifana och Monte Clerigo, med en betydande historisk "punkt", Atalia, där det finns otrolig utsikt över denna fantastiska kustlinje. Urbaniseringen har varit under utveckling i över 30 år vilket resulterar i en mängd olika stilar och ålder på hus. För närvarande är det inte tillåtet att bygga trots att det finns många lediga tomter.
Bekvämligheterna är två små stormarknader, ett bageri, flera restauranger och kaféer, många surfskolor/-lodger.
Den största staden Aljezur ligger bara 10 minuters bilresa bort, och den kan också nås via regelbunden busstrafik.

REF: . U374

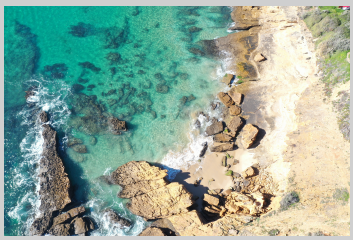

Tomt på 1 210 m2 för uppförande av ett fristående hus med 250 m2 konstruktionsyta. Belägen i de Vale da Telha, inom gångavstånd från de lokala bekvämligheterna i denna populära urbanisering. Den är för närvarande inte möjligt att konstruera tills detaljerad byggnadsplan för Vale da Telha är godkänd..

För att ordna en visning, vänligen kontakta:

info@marcelaproperties.com | (+351) 282 788 977

www.marcelaproperties.com

@marcelapropriedades

@marcelaproperties

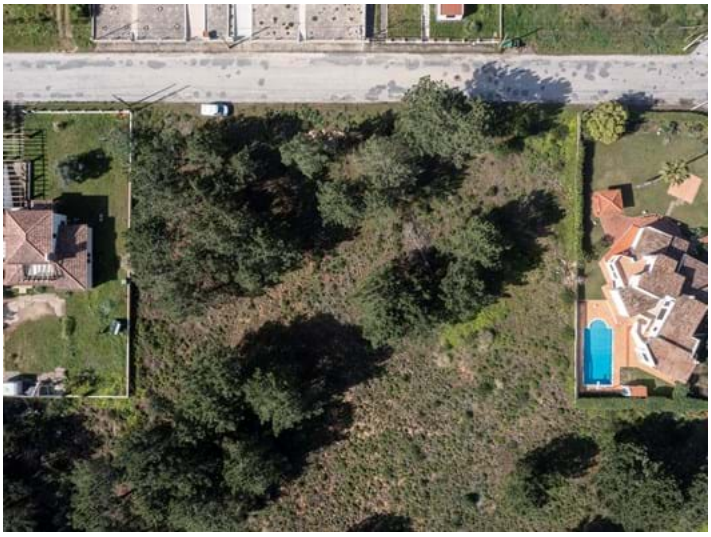

För att ordna en visning, vänligen kontakta:

info@marcelaproperties.com | (+351) 282 788 977

www.marcelaproperties.com

@marcelapropriedades

@marcelaproperties